

PROGRAM STUDI ARSITEKTUR

Program Studi Arsitektur Fakultas Teknik Sipil dan Perencanaan, Institut Teknologi Nasional Malang berdiri pada tahun 1980 yang diawali dengan program sarjana muda. Pada tahun 1983 berdasarkan Surat Keputusan Menteri Pendidikan dan Kebudayaan Nomor 0106/0/1983 tertanggal 20 Pebruari 1983 ditingkatkan menjadi program sarjana (S-1). Program Studi Arsitektur, Fakultas Teknik Sipil dan Perencanaan, Institut Teknologi Nasional Malang dibawah pengelolaan Perkumpulan Pengelola Pendidikan Umum dan Teknologi Nasional Malang yang berkomitmen untuk ikut mencerdaskan bangsa. Beberapa tahun terakhir Program Studi Arsitektur memiliki pencapaian prestasi Mahasiswa, diantaranya Rendering Challenge Archviz of The Month, Lomba Gambar Teknik, Juara I Archivolks 2020 - Rendering Challenge, Desain Gapura Universitas Mataram 2021 Kompetisi Online CONVEY DAY 2021, Architectural Rendering Competition Acsent Udayana Bali 2021, Design Competition Podomoro Design Festival 4.0, Lomba Desain Landmark Kabupaten Jombang, Sayembara Desain Rumah Susun Pra-Pabrikasi Rendah Emisi ITB, Bandung, dan awal tahun 2023 Mahasiswa Arsitektur mendapat penghargaan BRONZE MEDAL pada kompetisi Asia Young Designer Awards (AYDA) Indonesia yang diadakan oleh Nippon Paint.

PROFIL LULUSAN

a. Profesi Arsitek

1. Mampu menuangkan ide dan gagasan dalam bentuk konsep dan rancangan bangunan sederhana maupun kompleks
2. Mampu membuat rencana kerja dan syarat teknis maupun administratif rancangan bangunan sederhana secara mandiri
3. Mampu bekerja secara tim dalam pengelolaan dan pengendalian pelaksanaan pekerjaan rancangan bangunan sederhana maupun kompleks
4. Mampu melaksanakan pengawasan pelaksanaan pekerjaan rancangan bangunan sederhana maupun kompleks

b. Akademisi

- Mampu mengembangkan penguasaan pengetahuan akademik dibidang arsitektur baik melalui pendidikan, penelitian dan pengabdian kepada masyarakat secara pendidikan formal dan non formal dengan mengedepankan etika akademis.

PROGRAM-PROGRAM

MERDEKA BELAJAR KAMPUS MERDEKA

1. Kuliah Kerja Nyata Tematik (KKNT)
2. Magang
3. Studi Independen/Proyek Independen
4. Penelitian

NGARSITN

1. Bincang Tamu
2. Bincang Karya
3. Bincang Alumni
4. Digi. Arch Program
5. 3D Club
6. Sketch Club
7. Photography Club
8. Kelompok Sayembara

PELUANG KERJA

1. Konsultan
2. Kontraktor
3. Arsitek Mandiri
4. Wirausaha
5. Freelance
6. Dosen
7. Peneliti
8. Tenaga Ahli
9. PNS/Birokrat
10. BUMN
11. Start Up
12. E-kraf (UMKM)
13. 3D Artist
14. ARCHVIZ Industry



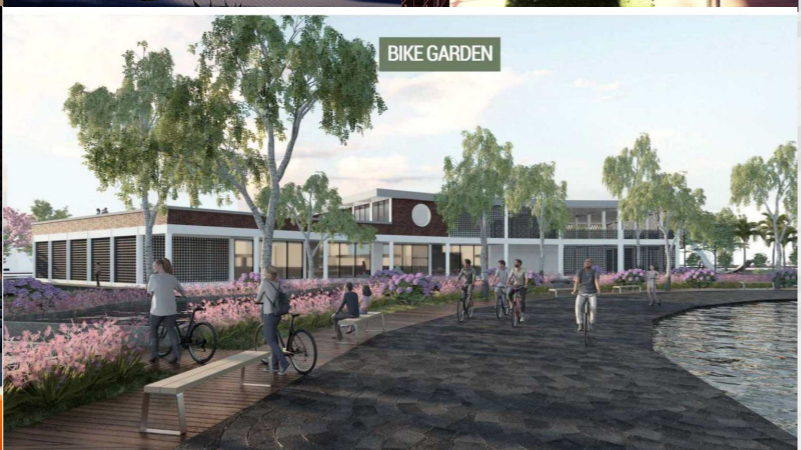
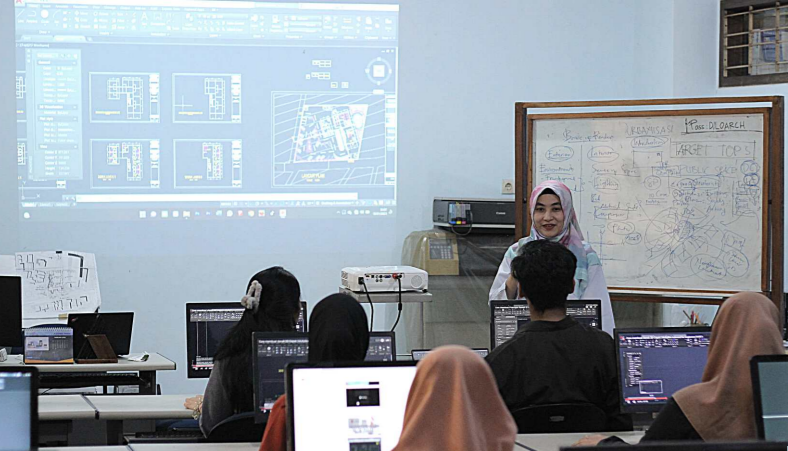

RUANG LINGKUP KEILMUAN

Ruang lingkup keilmuan yang dikembangkan oleh Program Studi Arsitektur FTSP ITN Malang adalah perencanaan dan perancangan Arsitektur yang berwawasan lingkungan dan berbasis kearifan lokal.

VISI KEILMUAN

Kurikulum Prodi Arsitektur tahun 2019-2024 disusun berdasarkan standar capaian pembelajaran sesuai Peraturan Presiden RI No. 08 tahun 2012 tentang Kerangka Kualifikasi Nasional Indonesia (KKNI). dengan penekanan pada pembekalan lulusan kearah Profesi Arsitek dan Akademisi yang berbudi luhur, mandiri dan berkualitas dalam rancang bangun yang berbasis green-technology dan kearifan lokal.

MATA KULIAH

Pengelompokan matakuliah dalam kurikulum Program Studi Arsitektur dibagi menjadi

- 1. Mata Kuliah Wajib dan Kopetensi ITN Malang : 19 sks
- 2. Mata Kuliah Basic Science : 6 sks
- 3. Mata Kuliah Core/Studio : 52 sks
- 4. Mata Kuliah Kompetensi Akademisi : 34 sks
- 5. Mata Kuliah Kompetensi Profesi : 33 sks



LAB. PERANCANGAN ARSITEKTUR

LAB. SAINS DAN TEKNOLOGI BANGUNAN

LAB. TEORI DAN SEJARAH ARSITEKTUR

LAB. PERMUKIMAN DAN PERKOTAAN

STUDIO SKRIPSI ARSITEKTUR

PERPUSTAKAAN PRODI ARSITEKTUR

BAHAN KAJIAN

- 1. Perancangan dan Proyek Arsitektur
- 2. Prinsip dan Teori Perancangan Arsitektur
- 3. Prinsip Struktur
- 4. Sains dan Teknologi Bangunan Arsitektur
- 5. Perancangan Kota dan Lingkungan
- 6. Dasar Ilmu Arsitektur
- 7. Mata Kuliah Umum

BEASISWA

- 1. Beasiswa KIP-Kuliah
- 2. Beasiswa Calon Mahasiswa Bidik Misi ITN Malang
- 3. Beasiswa Bagi Siswa/Siswi Sekolah Kemitraan ITN Malang
- 4. Beasiswa Jalur Prestasi
- 5. Beasiswa Keluarga ITN Malang, SMA & SMK Nasional
- 6. Beasiswa Bagi Saudara Kandung Mahasiswa Aktif ITN Malang
- 7. Beasiswa Bagi Anak/Saudara Kandung/Keponakan Alumni ITN Malang
- 8. Beasiswa yang diberikan oleh pihak dari luar ITN Malang.



Contact Us

0811 5122 771
 0819 3184 4668
 Jl. Bendungan Sigura-gura
 No.2 Kota Malang
 architecture@scholar.itn.ac.id
 www.arsitektur.itn.ac.id



Februari

IAAI

ngarsin